

5

6

7

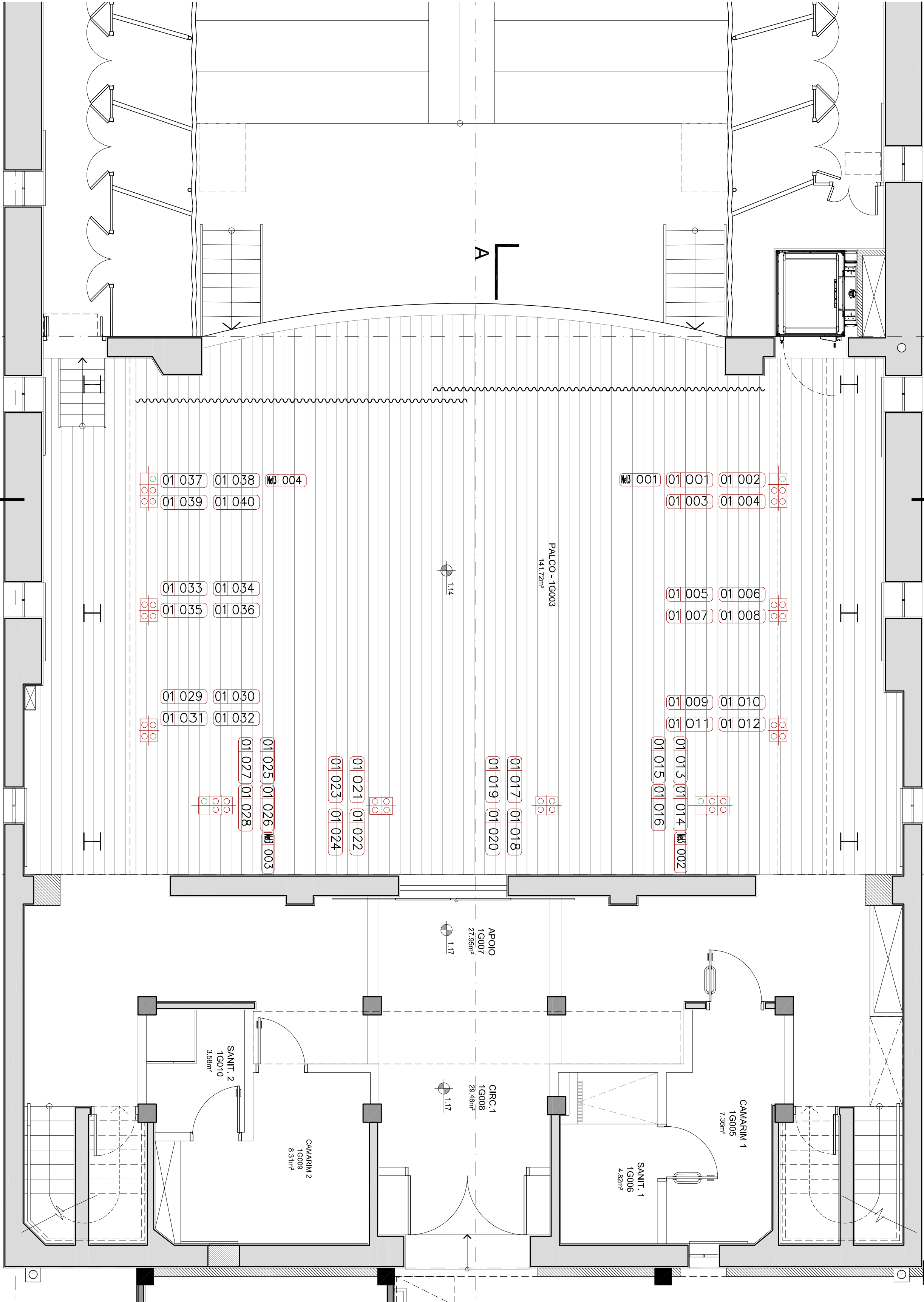

LUMINAÇÃO CÊNICA - TEATRO				
TOMADA DE PISO - PALCO (001 a 160)	DIMMER	QUANT.	POTENCIA PONTO (W)	POTENCIA TOTAL (W)
1ª VARA PALCO (041 a 062)	01	40	2.000	80.000
2ª VARA PALCO (063 a 084)	01	22	2.000	44.000
3ª VARA PALCO (085 a 106)	01	22	2.000	44.000
4ª VARA PALCO (107 a 128)	01	22	2.000	44.000
5ª VARA PALCO (129 a 150)	02	22	2.000	44.000
VARA DE LUZ FIXA PLATEIA ESQ. - FORNO 2ª GALERIA (151 a 164)	02	04	2.000	8.000
VARA DE LUZ FIXA PLATEIA ESQ. - FORNO 3ª GALERIA (165 a 182)	02	08	2.000	16.000
VARA DE LUZ FIXA PLATEIA DIR. - FORNO 2ª GALERIA (183 a 196)	02	08	2.000	16.000
VARA DE LUZ FIXA PLATEIA DIR. - FORNO 3ª GALERIA (197 a 214)	02	24	2.000	48.000
CANALIZ. SEQUENCIADOR PISO 3ª GALERIA (199 a 200)	02	02	2.000	4.000
TOTAL GERAL		200		400.000
DEMANDA DE USO SIMULTANEO DE LUMINAÇÃO CÊNICA = 200 W				
MECÂNICA CÊNICA				
SONORIZAÇÃO				
DIMMER	128	128	0	56
DIMMER 01	128	72		
DIMMER 02				

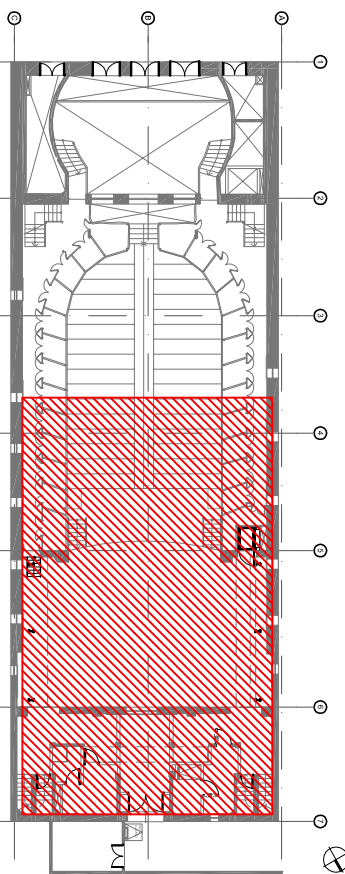

ARQUIVOS REFERENCIAIS			
ARQUIVO	ETAPA	AUTOR	DATA
098_TTA_CEN_PB_008_R02	Projeto Básico	Sóe Associados	JAN/2015
098_TTA_ARQ_PE_004_R00	Projeto Executivo	Sóe Associados	MAIO/2015

00	EMISSÃO INICIAL	DISCRIMINAÇÃO	PROJETO	APROV.	DATA
00	EMISSÃO INICIAL	DISCRIMINAÇÃO	PROJETO	APROV.	DATA



**PREFEITURA**  
**PELOTAS**



**IPHAN**  
Instituto  
Patrimônio  
Histórico e  
Artístico Nacional



**Ministério da**  
**Cultura**



**GOVERNO FEDERAL**



**PAÍS RICO E PAÍS SEM POBREZA**

Jurema de Sousa Machado  
Presidente do IPHAN  
Eduardo Hahn  
Superintendente do IPHANRS  
Ana Maria Bellami  
Coordenador Técnico do IPHANRS  
Cristina Thomé Pibernet  
Fiscal de Contato do IPHANRS

**THEATRO SETE DE ABRIL**  
Endereço: Fc. Cel. Osório, 160 e R. Quinze de Novembro, 560A - PelotasRS  
Proprietário: PREFEITURA MUNICIPAL DE PELOTAS / RS

**CONCLUSÃO DO PROJETO**  
**EXECUTIVO DE RESTAURAÇÃO**  
**THEATRO SETE DE ABRIL E ANEXO ADMIN.**

**PLANO DE CARGAS ELÉTRICAS PALCO**  
CONTEÚDO DA PRONCHA:  
ILUMINAÇÃO CÊNICA - ETAPA PE

PROF. RESP. TÉCNICO: ENG. SIVALE, GERALDO ACOINHA SOLE  
COORD. DE PROJETOS: ANO ANDRESSA DA SILVA CARREIRA  
COAUTORA DE PROJETO: ANO ANDRESSA DA SILVA CARREIRA  
ART. Nº 724537  
ART. Nº 500465  
ART. Nº 500465

06/16

PLANO DE CARGAS ELÉTRICAS- TOMADAS DE PALCO

ESC: 1/50